



# राष्ट्रिय पुनर्निर्माण परामर्श परिषद्को

प्रथम बैठक

२०७२ पौष २९

हालसम्म भए गरेका प्रगति तथा

तात्कालिक कार्ययोजना

सुशील ज्ञवाली, प्रमुख कार्यकारी अधिकृत



# राष्ट्रीय पुनर्निर्माण प्राधिकरण

**TABLE 1. SUMMARY OF DISASTER EFFECTS**

	Disaster Effects (NPR million)			Distribution of Disaster Effects (NPR million)		Losses in per- sonal income (NPR million)
	Damages	Losses	Total	Private	Public	
<b>Social Sectors</b>	<b>355,028</b>	<b>53,597</b>	<b>408,625</b>	<b>363,248</b>	<b>45,377</b>	-
Housing and Human Settlements	303,632	46,908	350,540	350,540	-	-
Health	6,422	1,122	7,544	1,394	6,150	-
Education	28,064	3,254	31,318	2,365	28,953	-
Cultural Heritage	16,910	2,313	19,223	8,948	10,274	-
<b>Productive Sectors</b>	<b>58,074</b>	<b>120,046</b>	<b>178,121</b>	<b>158,079</b>	<b>20,043</b>	<b>17,124</b>
Agriculture	16,405	11,962	28,366	25,813	2,553	4,603
Irrigation	383	-	383	-	383	-
Commerce	9,015	7,938	16,953	16,953	-	2,667
Industry	8,394	10,877	19,271	19,271	-	3,654
Tourism	18,863	62,379	81,242	75,105	6,137	6,200
Finance	5,015	26,890	31,905	20,937	10,969	-
<b>Infrastructure Sectors</b>	<b>52,460</b>	<b>14,323</b>	<b>66,783</b>	<b>17,281</b>	<b>49,502</b>	
Electricity	17,807	3,435	21,242	15,569	5,673	-
Communications	3,610	5,085	8,695	1,712	6,983	-
Community Infrastructure	3,349	-	3,349	-	3,349	-
Transport	17,188	4,930	22,118	-	22,118	-
Water and Sanitation	10,506	873	11,379	-	11,379	-
<b>Cross-Cutting Issues</b>	<b>51,872</b>	<b>1,061</b>	<b>52,933</b>	<b>1,755</b>	<b>51,178</b>	-
Governance	18,757	-	18,757	-	18,757	-
Disaster Risk Reduction	155	-	155	-	155	-
Environment and Forestry	32,960	1,061	34,021	1,755	32,267	-
<b>Total</b>	<b>517,434</b>	<b>189,027</b>	<b>706,461</b>	<b>540,362</b>	<b>166,100</b>	<b>17,124</b>
<b>Total (US\$ million)</b>	<b>\$5,174</b>	<b>\$1,890</b>	<b>\$7,065</b>	<b>\$5,404</b>	<b>\$1,661</b>	<b>\$171</b>

Source: Estimations by PDNA Team



## राष्ट्रीय पुनर्निर्माण प्राधिकरण

**TABLE 3. SUMMARY OF TOTAL NEEDS**

SECTOR	Total Needs (NPR million)	Total Needs (US\$ million)	Share of Needs by Sector
<b>Social Sectors</b>	<b>407,747</b>	<b>4,077</b>	<b>60.9%</b>
Housing	327,762	3,278	49.0%
Health	14,690	147	2.2%
Nutrition	5,036	50	0.8%
Education	39,706	397	5.9%
Cultural Heritage	20,553	206	3.1%
<b>Productive Sectors</b>	<b>115,618</b>	<b>1,156</b>	<b>17.3%</b>
Agriculture	15,561	156	2.3%
Irrigation	467	5	0.1%
Commerce	20,051	201	3.0%
Industry	7,357	74	1.1%
Tourism	38,710	387	5.8%
Finance	33,472	335	5.0%
<b>Infrastructure Sectors</b>	<b>74,266</b>	<b>743</b>	<b>11.1%</b>
Electricity	18,586	186	2.8%
Communications	4,939	49	0.7%
Community Infrastructure	4,450	45	0.7%
Transport	28,185	282	4.2%
Water and Sanitation	18,106	181	2.7%
<b>Cross-Cutting Issues</b>	<b>71,873</b>	<b>719</b>	<b>10.7%</b>
Governance	18,442	184	2.8%
Disaster Risk Reduction	8,204	82	1.2%
Environment and Forestry	25,197	252	3.8%
Employment and Livelihoods	12,547	125	1.9%
Social Protection	6,398	64	1.0%
Gender and Social Inclusion	1,086	11	0.2%
<b>Total</b>	<b>669,505</b>	<b>6,695</b>	

Source: Estimations by PDNA Team



# राष्ट्रीय पुनर्निर्माण प्राधिकरण

## Commitment against Pledges by Development Partners at ICNR 2015 (Amount in USD)

As of 21 December 2015

SN	COUNTRY	GRANT (A)	SOFT LOAN (B)	TOTAL (A+B)	Agreement		Remarks
					Amount	Date	
1	CHINA	766,927,000	0	766,927,000	10,000,000	23 Jul. 2015	Cash Assistance
2	INDIA	650000000	750000000	1,400,000,000	0		
3	JAPAN	52000000	208000000	260,000,000	247,070,000	21 Dec. 2015	Education, Housing, Health
4	NORWAY	15,965,500	0	15,965,500	0		
5	USA	130000000	0	130,000,000	0		
6	ADB	0	600000000	600,000,000	200,000,000	27 Aug. 2015	Education, Housing, MoFALD
	ADB (JFPR)				15,000,000	08 Dec. 2015	Education, MoFALD
7	WB	0	500000000	500,000,000	200,000,000	14 Aug. 2015	Urban Dev, MoFALD
	WB (Budget Support)				100,000,000	14 Aug. 2015	Financial Sector Budgetary support
8	EU	111,890,000	0	111,890,000	0		
9	EU (TA)	5,594,500	0	5,594,500	0		
#	UK (DFID)	110,000,000	0	110,000,000	0		
#	AUSTRIA	1,200,000	0	1,200,000	0		
#	AUSTRALIA	4,635,300	0	4,635,300	0		
#	CANADA	10500000	0	10,500,000	0		
#	BANGLADESH	502,815	0	502,815	0		
#	ROK	10,000,000	0	10,000,000	0		
#	PAK	1,000,000	0	1,000,000	0		
#	SWITZERLAND	25,000,000	0	25,000,000	0		
#	SRI LANKA	2,500,000	0	2,500,000	0		
#	SAUDI ARABIA	0	30000000	30,000,000	0		
#	NETHERLANDS	26,000,000	0	26,000,000	0		
#	SWEDEN	10,000,000	0	10,000,000	0		
#	FINLAND	2,237,800	0	2,237,800	0		
#	GERMANY	33,567,000	0	33,567,000	33657000	07 Dec. 2015	
#	TURKEY	2,000,000	0	2,000,000	0		
#	IMF	0	50,000,000	50,000,000	50000000		
	<b>Grand Total</b>	<b>1,971,519,915</b>	<b>213800000</b>	<b>4,109,519,915</b>	<b>855,727,000</b>		
	<b>TOTAL PLEDGE:</b>	<b>4,109,519,915</b>					
	<b>TOTAL GRANT:</b>	<b>1,971,519,915</b>					
	<b>TOTAL LOAN:</b>	<b>2,138,000,000</b>					

All currencies converted to US\$ using Oanda.com on 26 June 2015



## राष्ट्रिय पुनर्निर्माण प्राधिकरण

### विभिन्न दाताहरूले प्रतिबद्धता गरेको रकमको विवरण

DP's COMMITMENT FOR POST EARTHQUAKE RECONSTRUCTION (Project wise)

FY 2015/16 (2072/73)

S.N.	Donor	Name of the Project	Sector	Type of Assistance (USD in million)	
				Grant	Loan
1	China	Cash Assistance (Budgetary Support)	Housing	10	
2	WB	Financial Sector Action Support and the Implementation of the Earthquake Housing Reconstruction Project	Housing		200
3	ADB	Earthquake Emergency Assistance Project	School, Road, Office Building		200
4	IDA	Earthquake Housing Reconstruction Project	Housing		200
5	ADB	Disaster Risk Reduction and Livelihood Restoration for Earthquake Affected Communities Project	School, Livelihood	15	
6	Germany	Special Commitment for Recovery Programme in the aftermath of devastating earthquake (Culture and Heritage Sector (Euro 10 million), Energy Sector (Euro 5 million, Health Sector (Euro 10 million)	Culture and Heritage, Energy, Health	34	
7	Japan	Reconstruction of Maternity Hospital, Rehabilitation of the Water Supply System in Chautara and Construction of Bridge in Gorkha District	Education, Health, Water and Sanitation, Road	32.94	
		Emergency Housing Reconstruction Project	Housing		98.83
		Emergency School Reconstruction Project	School		115.3
8	IMF	Rapid Credit Facility (RCF)			50
Sub Total				91.94	864.13
Total				956.07	



## अन्य सहयोगको अवस्था र सम्भावना

- Shelter Cluster ले गरेको सर्वेक्षण अनुसार विभिन्न ६० वटा भन्दा बढी राष्ट्रिय, अन्तर्राष्ट्रिय गैर सरकारी संघ संस्थाहरूले आवास लगायतका पुनर्निर्माणका लागि कार्य गर्ने गरी तयारी गरेको
- करीब २०० मिलियन डलर भन्दा बढी श्रोतको परिचालन गर्न सकिने अवस्था रहेको



## राष्ट्रिय पुनर्निर्माण प्राधिकरण

### आ.व. ०७२/७३ को बजेट अवस्था

मन्त्रालय	बजेटको सीमा (रु. हजारमा)	२०७२/०८/२९ सम्मको (रु. हजारमा)		२०७२/०९/१२ सम्मको (रु. हजारमा)	
		प्राप्त कार्यक्रम	स्वीकृत रकम	स्वीकृत मिति	कैफियत
शहरी विकास मन्त्रालय	५५०,०००	५५००००	१९,६३,३१९	२०७२।०९।१३	
स्वास्थ्य तथा जनसंख्या मन्त्रालय	१५,०००,०००	१५,०००,०००		२०७२।०९।०९	
शिक्षा मन्त्रालय	२,७००,०००	२,४८३,३१३	२,३७९,५५४	२०७२।०८।२५	
संस्कृति, पर्यटन, नागरिक उड्ययन मन्त्रालय	१,५००,०००	१,५००,०००	१,४९९,४००	२०७२।०९।१३	
कृषि विकास मन्त्रालय	३,२००,०००	३,२००,०००			स्वीकृतको लागि पेश भएको
सिंचाई मन्त्रालय	५०,०००	-			प्राप्त नभएको
वाणिज्य तथा आपूर्ति मन्त्रालय	३००,०००	३००,०००			स्वीकृतको लागि पेश भएको
उद्योग मन्त्रालय	४,०००,०००	४,०००,०००	३०१,५००		७ वटा कार्यक्रम मध्ये ४ वटा स्वीकृत भएको १ वटा स्वीकृतको क्रममा बाँकी २ वटाको कागजात प्राप्त नभएको



## राष्ट्रिय पुनर्निर्माण प्राधिकरण

### आ.व. ०७२/७३ को बजेट अवस्था

मन्त्रालय	बजेटको सीमा (रु. हजारमा)	२०७२/०८/२९ सम्मको (रु. हजारमा)		२०७२/०९/१२ सम्मको (रु. हजारमा)	
		प्राप्त कार्यक्रम	स्वीकृत रकम	स्वीकृत मिति	कैफियत
उर्जा मन्त्रालय	१,५००,०००	१,३२५,५००	१,३२५,५००	२०७२।०८।२४	
सूचना तथा सञ्चार मन्त्रालय	२५०,०००	२५०,०००	२५०,०००	२०७२।०९।०९	
संघीय मामिला तथा प्रविधि मन्त्रालय	२५,१००,०००	२५,१००,०००		२०७२।०९।०९	
भौतिक पूर्वाधार तथा यातायात मन्त्रालय	२,५००,०००	२,५००,०००	२,४३३,७००	२०७२।०८।१५	
गृह मन्त्रालय	६००,०००				कार्यक्रम प्राप्त भएको तर कागजात नपुगेकोले पुन पेश गर्न पत्राचार गरिएको
वन तथा भू-संरक्षण मन्त्रालय	१,४००,०००	१,४००,०००	१,३६२,७४९	२०७२।०९।०९	
विज्ञान, प्रविधि तथा वातावरण मन्त्रालय	४००,०००			प्राप्त भएको	स्वीकृतको लागि पेश भएको
<b>जम्मा</b>	<b>४९,३३०,०००</b>				





## भूकम्पबाट प्रभावित संरचनाको पुनर्निर्माण गर्ने सम्बन्धमा व्यवस्था गर्न बनेको ऐनका प्रमुख विशेषताहरू:

- राष्ट्रिय पुनर्निर्माण प्राधिकरणको संस्थागत व्यवस्था
- प्राधिकरणमा तीन तहको संरचना हुने
  - १) राष्ट्रिय पुनर्निर्माण परामर्श परिषद्
  - २) निर्देशक समिति
  - २) कार्यकारी समिति



## प्रमुख विशेषताहरू:

- पुनर्निर्माण कार्यको आवश्यकता एकीन गरी प्राथमिकताको निर्धारण गर्ने
- नीति, योजना, बजेट तथा कार्यक्रम र आयोजना स्वीकृत गर्ने अधिकार दिइएको ।
- कार्यविधि बनाई पुनर्निर्माणका लागि आवश्यक जग्गा प्राप्त गर्न सक्ने र वस्ती स्थानान्तरण गर्न सक्ने ।
- पुनर्निर्माणको कार्यलाई आर्थिक पुनर्स्थापनासंग जोडेर लैजान सक्ने ।
- पुनर्निर्माण कार्यका लागि आवश्यकतानुसार सरकारी, गैरसरकारी संस्था, निजी क्षेत्र वा समुदायलाई परिचालन गर्न सक्ने ।
- परराष्ट्र मन्त्रालयको सहमति र अर्थ मन्त्रालयको स्वीकृतिमा वैदेशिक सहयोग परिचालन गर्न सक्ने ।



## विशेषताहरू:

- पुनर्निर्माण कार्यका लागि प्राधिकरणको आफ्नै छुट्टै कोष हुने र कोषमा रहेको रकम फ्रीज नहुने ।
- पुनर्निर्माण कोषमा रहेको रकम पुनर्निर्माण कार्यमा मात्र खर्च गर्नु पर्ने, प्राधिकरणको काम कारवाहीका लागि आवश्यक प्रशासनिक रकम र कर्मचारी नेपाल सरकारले उपलब्ध गराउने ।
- विकास साभेदार तथा दातृ निकायसंग समन्वय गर्न एक छुट्टै समिति रहने ।
- जिल्लाबाट प्रतिनिधित्व गर्ने सांसदको संयोजकत्वमा प्र.जि.अ. र स्था.वि.अ. रहेको जिल्ला समन्वय समिति रहने ।
- पुनरावेदन अदालतका वहालवाला न्यायाधीशको अध्यक्षतामा पुनरावेदन समितिको व्यवस्था ।



# राष्ट्रिय पुनर्निर्माण प्राधिकरण

## केन्द्रीय संगठन संरचना

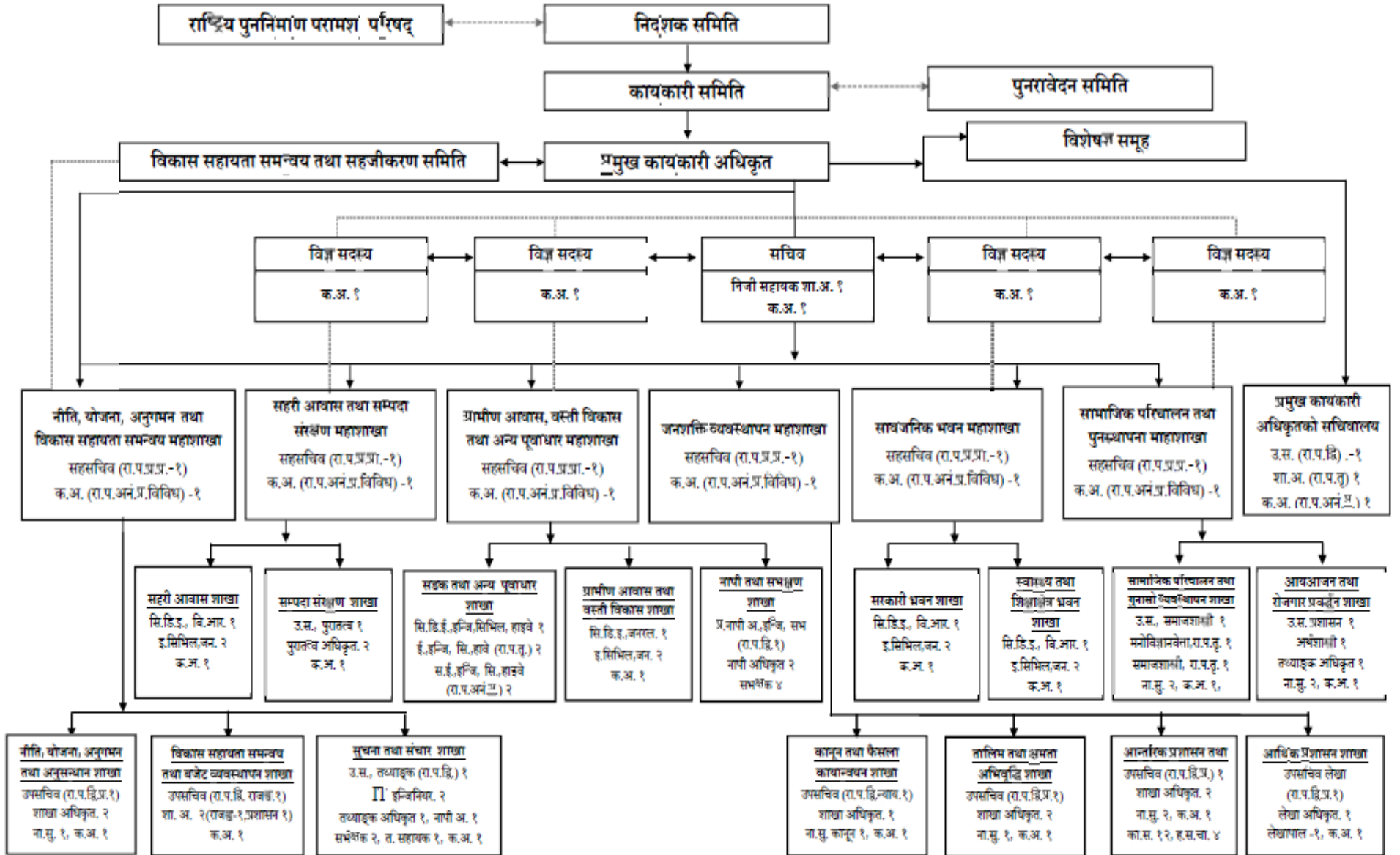



## हालसम्म भए/गरेका प्रमुख कार्यहरू:

- भूकम्पोत्तर पुनर्स्थापना तथा पुनर्निर्माण सम्बन्धी नीतिको मस्यौदा तयार भई राष्ट्रिय योजना आयोगद्वारा सिफारिस भएको र हाल अन्तिम रूप दिन छलफलको क्रममा रहेको ।
- नियमावली तथा विभिन्न सातवटा कार्यविधिहरू तयारीका लागि कार्यदल बनाई कार्य भैरहेको ।
- प्राधिकरणको केन्द्रिय एवं उपक्षेत्रीय सांगठनिक संरचना निर्देशक समितिबाट स्वीकृत भएको ।



## हालसम्म भए/गरेका प्रमुख कार्यहरू:

- क्षतिग्रस्त आवासको पुनर्निर्माण अनुदान वितरण कार्यविधि २०७२ तयार भएको, ऐन अनुकूल परिमार्जन गर्ने कार्य भैरहेको, बैकिङ्ग प्रणाली स्थापनाका लागि तयारी भैरहेको ।
- भूकम्प प्रतिरोधी नमूना आवास भवनहरूको डिजाइनको क्याटलग तयार भएको (१७ वटा नमुना) ।
- प्राधिकरणको वेबसाइट र संचार सम्बन्धी सामग्रीहरू तयार भैरहेको ।



## हालसम्म भए/गरेका प्रमुख कार्यहरू:

- विस्तृत भवन क्षति सर्भेक्षणका लागि आगामी दश दिन भित्रमा ५०० जना र एक महिना भित्रमा १५०० जना ईन्जिनियरहरूलाई गाउँ गाउँमा पठाउने गरी आवश्यक गृहकार्य भैरहेको ।
- आवास निर्माणका लागि दक्ष जनशक्ति उत्पादन गर्न गाउँ गाउँ मै तालिम दिने गरी कार्य अघि बढाइएको ।
- यही माघ २ गते राष्ट्रिय पुनर्निर्माण महाअभियान शुभारम्भ गर्ने गरी कार्य अघि बढाइएको ।



## कार्यान्वयन अवधारणा

- प्राधिकरण मूलत नीति निर्माण, समन्वय तथा अनुगमन गर्ने निकायका रूपमा रहने र मन्त्रिपरिषद कार्य विभाजन नियमावली अनुरूप कार्यक्षेत्र हुने गरी संबद्ध मन्त्रालय एवं निकायहरूलाई कार्यान्वयन निकाय तोक्ने अवधारणा लिइएको ।
- व्यक्तिगत घर/आवास निर्माण कार्य मूलत घरधनी वा समुदाय आफैले गर्ने (Owner Driven Approach), प्राधिकरणले संबद्ध निकाय परिचालन गरी सहयोग उपलब्ध गराउने ।
- जिल्लास्तरीय विकास कार्यालयहरू मार्फत सरकारी भवन, स्वास्थ्य चौकी, विद्यालय भवन तथा अन्य पूर्वाधारहरूको पुनर्निर्माण गरिने ।
- स्थानीय सामुदायिक पूर्वाधारहरूको पुनर्निर्माण समुदायद्वारा गठित उपभोक्ता संस्थाहरू मार्फत गरिने ।





## राष्ट्रीय पुनर्निर्माण प्राधिकरण: प्रस्तावित कार्यान्वयन संरचना

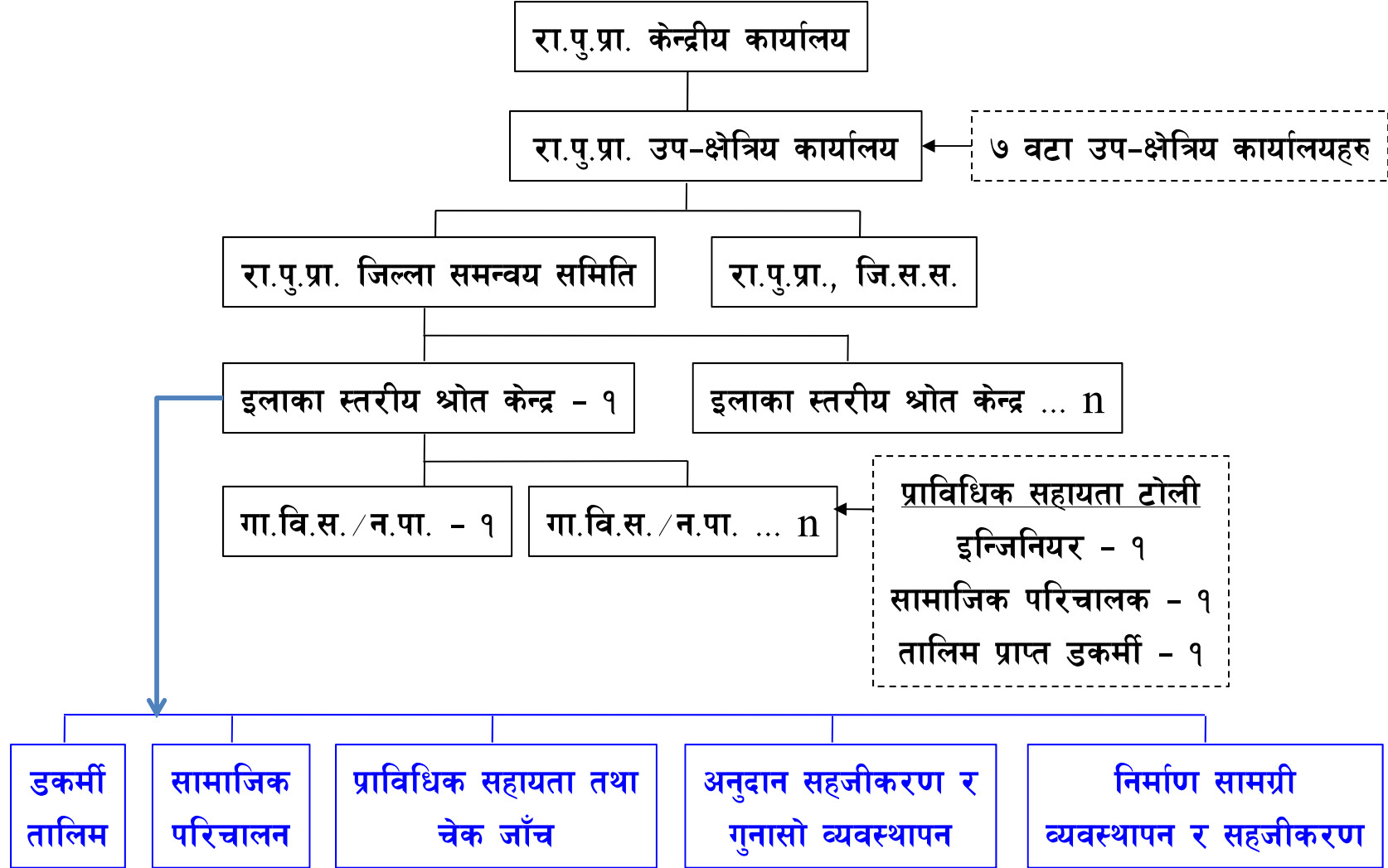



## तीन महिने कार्ययोजना

(२०७२ माघ २ देखि २०७३ बैशाख १२)

### पहिलो चरण (२०७२ माघ २):

- संगठन संरचना तयार गरी आवश्यक न्यूनतम जनशक्तिको परिचालन गर्ने
- कार्यालय व्यवस्थापन तथा बजेट व्यवस्था मिलाउने
- भूकम्प सुरक्षा दिवसको अवसर पारी माघ २ गने “राष्ट्रिय पुनर्निर्माण महाअभियान” को शुभारम्भ गर्ने
- जिल्ला समन्वय समितिको गठन तथा सचिवालयको स्थापना



## तीन महीनाको लागि कार्ययोजना

### दोश्रो चरण (२०७२ फागुन १२):

- पुनर्निर्माण सम्बन्धी नीति, नियमावली, तथा कार्य विधिहरूको कार्यान्वयन
- पुनर्निर्माण कार्यान्वयन अवधारणा सार्वजनिकीकरण
- केन्द्रिय कार्यालयका लागि आवश्यक जनशक्तिको व्यवस्था
- प्राधिकरणका सात वटै उपक्षेत्रीय कार्यालयहरूको स्थापना
- प्रत्येक जिल्लामा सम्बद्ध सरकारी कार्यालयहरूद्वारा पुनर्निर्माण कार्यालय/ईकाई स्थापना
- संचार केन्द्र (Media Center) को स्थापना तथा संचार रणनीति को सार्वजनिकीकरण ।



## तीन महीनाको लागि कार्ययोजना

तेश्रो चरण (२०७२ चैत्र १२):

- सबै जिल्लाहरूमा भवन तथा जनसांख्यिक सर्वेक्षण शुरुवात गरिसक्ने
- कम्तीमा ५ वटा जिल्लाहरूमा नमुना आवास भवनहरूको निर्माण शुरुवात गर्ने



## तात्कालिक कार्ययोजना

### चौथो चरण (२०७३ बैशाख १२):

- सबै जिल्लामा विस्तृत भवन तथा जनसांख्यिक सर्वेक्षण सम्पन्न गरिसक्ने
- प्रत्येक जिल्लाको कम्तिमा पाँच वटा गाविस वा नगरपालिकाहरूमा व्यक्तिगत आवास निर्माण कार्य प्रारम्भ गरिसक्ने
- प्रत्येक जिल्लामा कम्तिमा दुई वटा स्थानमा श्रोत केन्द्रहरू (Resource Centers) को स्थापना भई संचालनमा आउने
- प्रत्येक गाविसमा एक जना ईन्जिनियर, एक जना सामाजिक परिचालक र एक जना तालिम प्राप्त निर्माण कर्मीको व्यवस्था गरिसक्ने
- समग्र पुनर्निर्माण कार्यको पंच वर्षिय कार्ययोजना तयार पारी कार्यान्वयनमा ल्याउने



राष्ट्रीय पुनर्निर्माण प्राधिकरण

धन्यवाद ।